



ROMANIA
JUDETUL VALCEA
CONSILIUL LOCAL VLADESTI

HOTĂRÂRE NR. 2

Privind: imputernicirea primarului comunei Vladesti, judetul Valcea pentru a reprezenta comuna Vladesti la Notarul Public in vederea autentificarii actului notarial cu privire la alipirea a trei imobile identificate cu nr.cadastral 37371 in suprafata de 369 mp ; numar cadastral 37337 in suprafata de 358 mp si nr. cadastral 36265 in suprafata de 314 mp in comuna Vladesti ,localitatea Priporu in punctul "La Bogoi+Bercu „si „Bercu” ,judetul Valcea

Consiliul Local al Comunei Vladesti, județul Vâlcea, întrunit în ședință publică ordinară din data de 28.01.2021, la care participă un număr de 13 consilieri comunali din numărul total de 13 aleși în funcție ;

Luând în dezbateră referatul de aprobare nr. 3406 din 20.01.2021, proiectul de hotărâre prezentat de primarul comunei Vladesti și raportul compartimentului de specialitate nr.3405 din 28.01.2021 prin care se propune imputernicirea primarului comunei Vladesti, județul Valcea pentru a reprezenta comuna Vladesti la Notarul Public in vederea autentificarii actului notarial cu privire la alipirea a trei imobile – drumuri publice identificate cu nr.cadastral 37371 in suprafata de 369 mp ; numar cadastral 37337 in suprafata de 358 mp si nr. cadastral 36265 in suprafata de 314 mp, terenuri aflate in comuna Vladesti ,localitatea Priporu in punctul "La Bogoi+Bercu „si „Bercu” , judetul Valcea;

Având în vedere :

- Legea nr.7/1996 a cadastrului și publicității imobiliare , republicată , cu modificările și completările ulterioare;
- Ordinul Directorului General al Agenției Naționale de Cadastru și Publicitate Imobiliare Nr.700/09.04.2014 modificat privind aprobarea Regulamentului de avizare , recepție și înscriere în evidențele de cadastru și carte funciara;
- Art.863, lit.e și art.867 din Codul Civil ;
- Art.296 din Ordonanța de Urgență Nr.57 / 2019 privind Codul Administrativ;
- Avizul favorabil al comisiilor de specialitate ale consiliului local Vladesti
- Avizul pentru legalitate al secretarului general al comunei Vladesti;
- Planul de amplasament și delimitare, întocmit de topograf autorizat, Deaconu Catalin, anexa care face parte integrantă la prezenta hotărâre;

În temeiul art. 139 din O.U.G. nr. 57/2019 privind Codul administrativ, cu modificările și completările ulterioare, cu un număr de 13 voturi, emite următoarea

HOTĂRÂRE:

Art.1. Se imputernicește dl COSAC ADRIAN - primar al comunei Vladesti, județul Valcea pentru a reprezenta comuna Vladesti la Notarul Public in vederea autentificarii actului notarial cu privire la alipirea a trei imobile – nr.cadastral 37371 in suprafata de 369 mp ; numar cadastral 37337 in suprafata de 358 mp si nr. cadastral 36265 in suprafata de 314 mp. Terenurile se afla in comuna Vladesti ,localitatea Priporu ; punctul "La Bogoi+Bercu „si „Bercu” , judetul Valcea, conform planului de amplasament și delimitare , anexa care face parte integrantă la prezenta hotărâre.

Art. 2. Prezenta hotarare se comunica prin grija secretarului general al comunei Vladesti, în termenul prevăzut de lege,

- Primarului comunei Vladesti;
- Instituției Prefectului-județul Vâlcea;
- Notarului Public.

Vladesti, 28.01.2021

PRESEDINTE DE SEDINTA

CONTRASEMNEAZA PENTRU LEGALITATE
SECRETAR GENERAL UAT ,
Cu delegatie,

GHITA GHEORGHE SORIN

GHIGEANU ELENA MIHAELA LOREDANA

AHERA LA HCL. NR. 2 / 28.01.2021

PLAN DE AMPLASAMENT SI DELIMITARE A IMOBILULUI
CU PROPUNEREA DE ALPIRE
Scara 1:500

Nr. cadastral	Suprafata masurata a imobilului(m ²)	Adresa imobilului
37371, 37337, 36265	1041	Loc. Priporu, Pct. "La Bogoi+Bercu" si "Bercu", Jud. Valcea
Cartea Funciara nr. 37371, 37337, 36265		Unitatea Administrativ Teritoriala(UAT) Vlodesti - intravilan

444700

444750

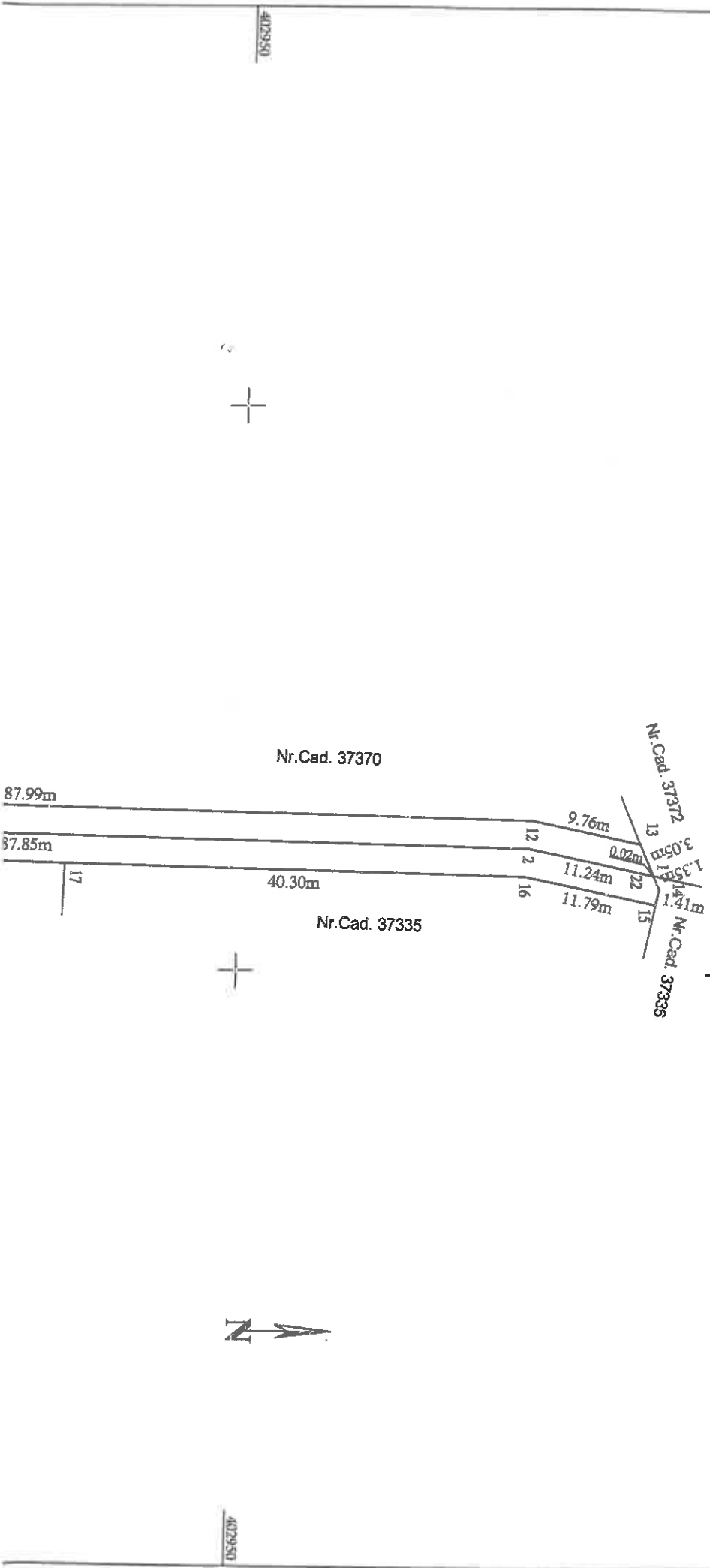

402950

402950

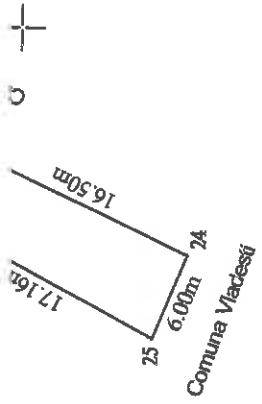

444750

444700

ALPIRE IMOBIL

Situatia actuala (inainte de alpire)			Situatia viitoare (dupa alpire)				
Numar cadastral	Suprafata (mp)	Categoria de folosinta	Descrierea imobilului	Numar cadastral	Suprafata (mp)	Categoria de folosinta	Descrierea imobilului
37371	369	A	Teren intravilan		369	A	Teren intravilan
37337	358	P	Teren intravilan		572	P	Teren intravilan
36265	314	P	Teren intravilan		1041		Teren intravilan
T o t a l	1041		Teren intravilan	T o t a l	1041		Teren intravilan

PRESENTE DE SEDINTA
GHITU GHEORGHE SORIN



Executant: Ing. Deaconu Catalin

Confirm executarea masuratorilor la teren, corectitudinea intocmirii documentatiei cadastrale si corespondenta acesteia cu realitatea din teren;

Semnatura si stampila,

Inspector,

Confirm introducerea imobilului in baza de date integrata si atribuirea numarului cadastral;

Semnatura si parafa,
Data:

Stampila BCPI

Data: 08.06.2020

CONTRASEMNATA PTR LEGALITATE
SECRETAR GENERAL UAT
CU DELEGATIE,
GHIGESAHU ELENA MIHAELA LORELIANA